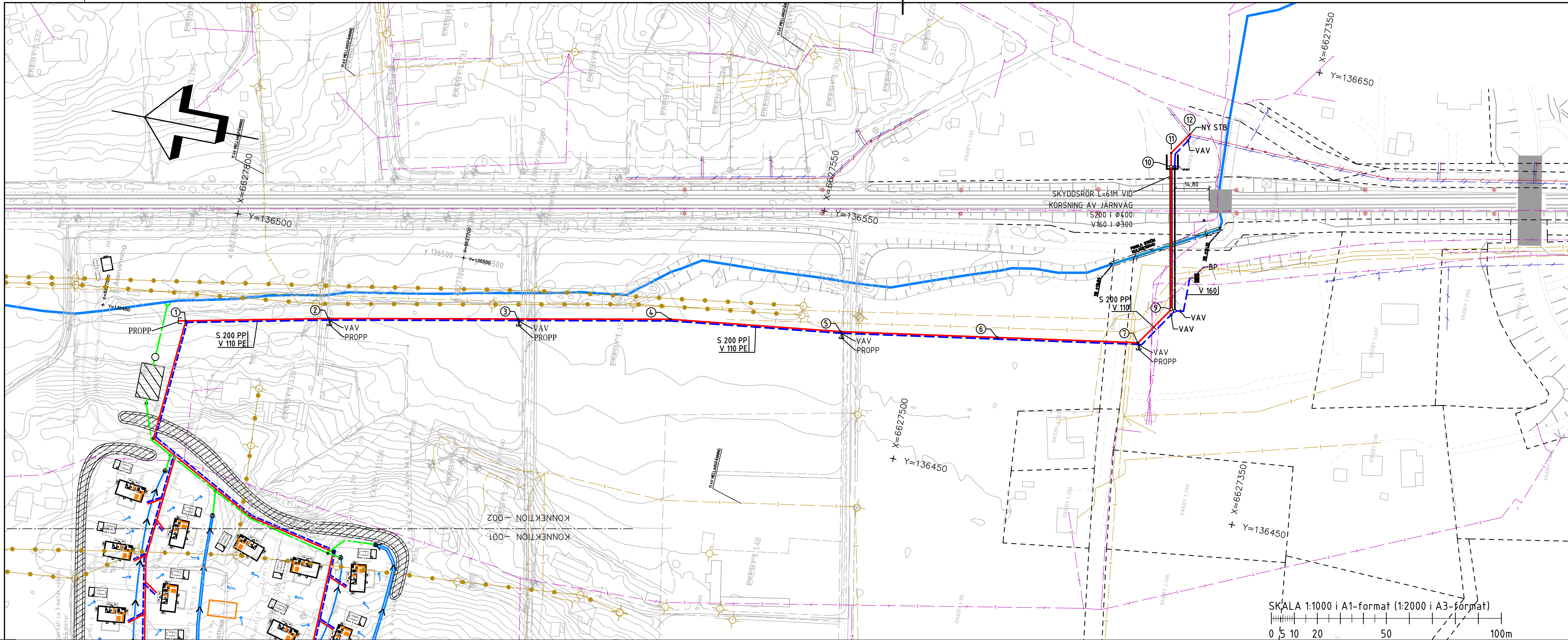


## KOORDINATSYSTEM

PLANSYSTEM: SWEREF99 18 00
HÖJDSYSTEM: RH2000

## TECKENFÖRKLARING

ARBETSOMRÅDESGRÄNS
ENTREPRENADGRÄNS

### NYA ANLÄGGNINGAR I PLAN

DAGVATTEN
SPILLVATTEN
VATTEN
NDB NEDSTIGNINGSBRUNN
STB,DTB TILLSYNSBRUNN
DB DAGVATTENBRUNN MED KUPOLSIL
UTLOPP
PROPPAD LEDNING
VAV AVSTÄNGNINGSVENTIL
DIKE MED FLÖDESRIKTNING
AVRINNING
MAGASIN
PINGLA STRÖM

### BEFINTLIGA ANLÄGGNINGAR I PLAN

SPILLVATTEN
VATTEN
LUFTBUREN EL
EL
TELE

## ANMÄRKNINGAR

## HÄNVISNINGAR

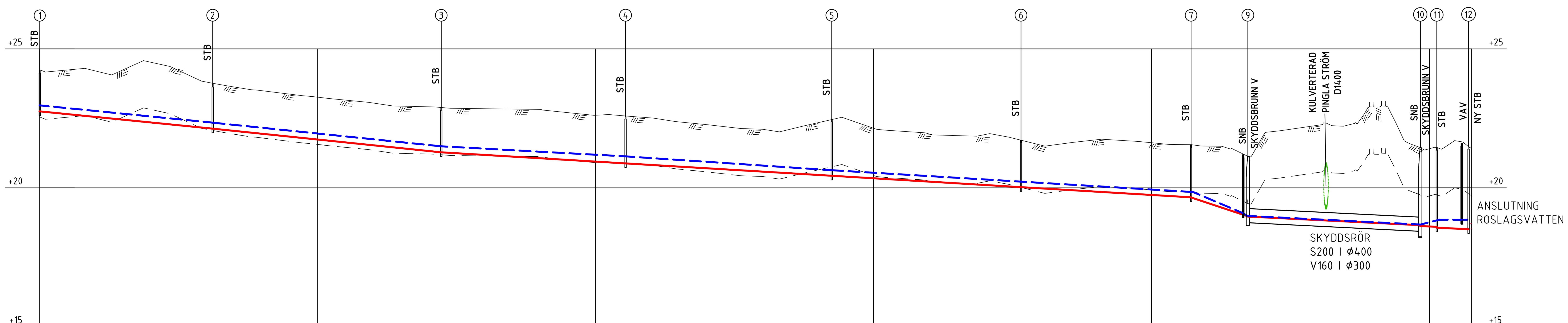


PROFIL: VA-Profil-EKEBY
LÄNGDSKALA 1:1000
HÖJDSKALA 1:100

| Sektion | 1–2 | 2–3 | 3–4 | 4–5 | 5–6 | 6–7 | 7–9 | 9–10 | 10–11 | 11–12 |
|---|---|---|---|---|---|---|---|---|---|---|
| LÄNGDMÄTNING | 0/000.00 – 0/062.23 | 0/062.23 – 0/144.47 | 0/144.47 – 0/210.77 | 0/210.77 – 0/284.97 | 0/284.97 – 0/353.04 | 0/353.04 – 0/414.23 | 0/414.23 – 0/434.67 | 0/434.67 – 0/496.71 | 0/496.71 – 0/502.66 | 0/502.66 – 0/514.07 |
| MARKSLAG | VÄG | ÅKER/ÄNG (VÄG) | ÅKER/ÄNG | ÅKER/ÄNG (VÄG) | ÅKER/ÄNG | ÅKER/ÄNG (VÄG) | ÅKER/ÄNG | VÄG / JÄRNVÄG | ÅKER/ÄNG | ÅKER/ÄNG |
| JORDART | | | | | LERA | LERA | | | | |
| VATTEN – MATERIAL & DIM I MM | PE 110 | PE 110 | PE 110 | PE 110 | PE 110 | PE 110 | PE 110 | PE 160 | PE 160 | PE 160 |
| VATTEN – VATTENGÅNG NIVÅ | 22.97 / 22.35 | 22.35 / 21.50 | 21.50 / 21.13 | 21.13 / 20.64 | 20.64 / 19.85 | | 19.86 / 19.09 | 18.99 / 18.68 | 18.68 / 18.85 | 18.85 / 18.85 |
| SPILLVATTEN – MATERIAL & DIM I MM | PP 200 | PP 200 | PP 200 | PP 200 | PP 200 | PP 200 | PP 200 | PP 200 | PP 200 | PP 200 |
| SPILLVATTEN – LUTNING I ‰ | 10.0‰ | 10.4‰ | 6.0‰ | 6.0‰ | 6.0‰ | 6.0‰ | 33.2‰ | 5.0‰ | 5.0‰ | 5.0‰ |
| SPILLVATTEN – VATTENGÅNG NIVÅ | 22.75 / 22.13 | 22.13 / 21.28 | 21.28 / 20.88 | 20.88 / 20.44 | 20.44 / 20.02 | 20.02 / 19.66 | 19.66 / 18.98 | 18.97 / 18.66 | 18.63 / 18.60 | 18.57 / 18.51 |

18.85
18.85
PE 160

2016-11-22

| BET | ANT | ÄNDRINGEN AVSER | DATUM | SIGN |
|---|---|---|---|---|
| | | | | |

STATUS: BILAGA

EKEBY 1:156
ALSIKE

IDUN INVEST AB

Structor
STRUCTOR UPPSALA AB
www.structor.se

☐ G ☐ M ☒ R

UPPDRAG NR. 1240 | RITAD/KONSTR. AV ATL | HANDLÄGGARE A. THORSELL
DATUM | ANSVARIG T. FOVÉR

EKEBY, ALSIKE
VA-UTREDNING
PLAN

SKALA L=1:1000 H=1:100 | NUMMER R-51.1-002 | BET

A1

XREFS:
..\Modell\R51-P-001.dwg
..\..\X\Modell\X-51-P-003.dwg
..\..\X\Modell\X-97-P-001.dwg
..\..\X\Modell\X-97-P-002.dwg
..\Modell\R51-V-001.dwg
..\..\D\Modell\D-01-P-002.dwg
..\..\D\Modell\D-01-P-003.dwg
..\..\X\Modell\X-51-P-001.dwg
..\..\X\Modell\X-60-P-001.dwg
..\..\X\Modell\X-60-P-002.dwg
..\..\X\Modell\X-64-P-001.dwg
..\..\D\Modell\D-01-T-001.dwg
U:\1240_Ekeby_Alsike\A\Modell\Grundkarta__Ekeby 1_156 m.fl_2013-000684 med förslag

PLO: 2016-11-22, 14:06, U:\1240_Ekeby_Alsike\R\Ritdef\R-51.1-002.dwg, thomas.fover